CALENDRIER DES COLLECTES 2024
DECIZE • SAINT PRIVÉ

Communauté de Communes Sud Nivernais
Service Déchets Ménagers

Retrouvez tous les calendriers de collecte

Informations collecte

Nouveau en 2024

La collecte du tri passe toutes les semaines

Les ordures ménagères tous les 15 jours

L'ensemble des emballages en plastique et métal - barquettes, pots de yaourt, sachets, capsules, tubes de dentifrice, gourdes de compote, sacs en plastique... sont à jeter dans le bac jaune. D'avantage de déchets sont triés!
Devant cette évolution la CCSN a décidé d'inverser les flux et de collecter plus souvent les bacs / sacs jaunes.

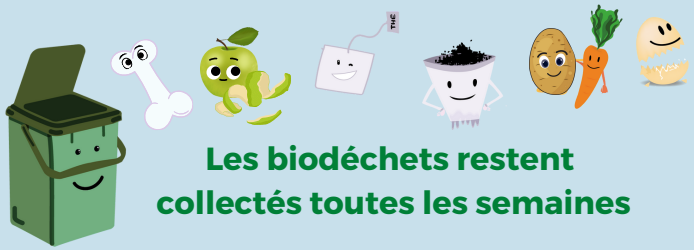

Les biodéchets restent collectés toutes les semaines

Autre solution pour les biodéchets le compostage individuel

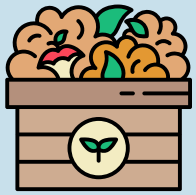

La CCSN propose la vente de composteurs à tarif réduit
Renseignements au 03.86.25.12.18

	JANVIER			FÉVRIER			MARS			AVRIL			MAI			JUIN		
1	L	1		J	1		V	1		14 L	1		Me	1		S	1	
	Ma	2		V	2		S	2		Ma	2		J	2		D	2	
	Me	3		S	3		D	3		Me	3		V	3		23 L	3	
	J	4		D	4		10 L	4		J	4		S	4		Ma	4	
	V	5		6 L	5		Ma	5		V	5		D	5		Me	5	
	S	6		Ma	6		Me	6		S	6		19 L	6		J	6	
	D	7		Me	7		J	7		D	7		Ma	7		V	7	
2	L	8		J	8		V	8		15 L	8		Me	8		S	8	
	Ma	9		V	9		S	9		Ma	9		J	9		D	9	
	Me	10		S	10		D	10		Me	10		V	10		24 L	10	
	J	11		D	11		11 L	11		J	11		S	11		Ma	11	
	V	12		7 L	12		Ma	12		V	12		D	12		Me	12	
	S	13		Ma	13		Me	13		S	13		20 L	13		J	13	
	D	14		Me	14		J	14		D	14		Ma	14		V	14	
3	L	15		J	15		V	15		16 L	15		Me	15		S	15	
	Ma	16		V	16		S	16		Ma	16		J	16		D	16	
	Me	17		S	17		D	17		Me	17		V	17		25 L	17	
	J	18		D	18		12 L	18		J	18		S	18		Ma	18	
	V	19		8 L	19		Ma	19		V	19		D	19		Me	19	
	S	20		Ma	20		Me	20		S	20		21 L	20		J	20	
	D	21		Me	21		J	21		D	21		Ma	21		V	21	
4	L	22		J	22		V	22		17 L	22		Me	22		S	22	
	Ma	23		V	23		S	23		Ma	23		J	23		D	23	
	Me	24		S	24		D	24		Me	24		V	24		26 L	24	
	J	25		D	25		13 L	25		J	25		S	25		Ma	25	
	V	26		9 L	26		Ma	26		V	26		D	26		Me	26	
	S	27		Ma	27		Me	27		S	27		22 L	27		J	27	
	D	28		Me	28		J	28		D	28		Ma	28		V	28	
5	L	29		J	29		V	29		18 L	29		Me	29		S	29	
	Ma	30					S	30		Ma	30		J	30		D	30	
	Me	31					D	31					V	31				

Ordures ménagères | Tri | Bio-déchets | Vacances scolaires | Jours fériés weekend

CALENDRIER DES COLLECTES 2024
DECIZE • SAINT PRIVÉ

Communauté de Communes Sud Nivernais
Service Déchets Ménagers

Les erreurs à ne pas faire dans mon bac / sac jaune

	JUILLET					AOÛT					SEPTEMBRE					OCTOBRE					NOVEMBRE					DÉCEMBRE				
27	L	1				J	1				D	1				Ma	1				V	1				D	1			
	Ma	2				V	2			36	L	2				Me	2				S	2			49	L	2			
	Me	3				S	3				Ma	3				J	3				D	3				Ma	3			
	J	4				D	4				Me	4				V	4			45	L	4				Me	4			
	V	5			32	L	5				J	5				S	5				Ma	5				J	5			
	S	6				Ma	6				V	6				D	6				Me	6				V	6			
	D	7				Me	7				S	7			41	L	7				J	7				S	7			
28	L	8				J	8				D	8				Ma	8				V	8				D	8			
	Ma	9				V	9			37	L	9				Me	9				S	9			50	L	9			
	Me	10				S	10				Ma	10				J	10				D	10				Ma	10			
	J	11				D	11				Me	11				V	11			46	L	11				Me	11			
	V	12			33	L	12				J	12				S	12				Ma	12				J	12			
	S	13				Ma	13				V	13				D	13				Me	13				V	13			
	D	14				Me	14				S	14			42	L	14				J	14				S	14			
29	L	15				J	15				D	15				Ma	15				V	15				D	15			
	Ma	16				V	16			38	L	16				Me	16				S	16			51	L	16			
	Me	17				S	17				Ma	17				J	17				D	17				Ma	17			
	J	18				D	18				Me	18				V	18			47	L	18				Me	18			
	V	19			34	L	19				J	19				S	19				Ma	19				J	19			
	S	20				Ma	20				V	20				D	20				Me	20				V	20			
	D	21				Me	21				S	21			43	L	21				J	21				S	21			
30	L	22				J	22				D	22				Ma	22				V	22				D	22			
	Ma	23				V	23			39	L	23				Me	23				S	23			52	L	23			
	Me	24				S	24				Ma	24				J	24				D	24				Ma	24			
	J	25				D	25				Me	25				V	25			48	L	25				Me	25			
	V	26			35	L	26				J	26				S	26				Ma	26				J	26			
	S	27				Ma	27				V	27				D	27				Me	27				V	27			
	D	28				Me	28				S	28			44	L	28				J	28				S	28			
31	L	29				J	29				D	29				Ma	29				V	29				D	29			
	Ma	30				V	30			40	L	30				Me	30				S	30				L	30			
	Me	31				S	31									J	31									Ma	31			

Ordures ménagères | Tri | Bio-déchets | Vacances scolaires | Jours fériés weekend

Service Déchets Ménagers

Accueil au public:
pour les dotations de sacs, émission de cartes de déchetterie, vente de composteurs.

2 La Jonction
58 300 DECIZE

03.86.25.12.18

CCSN - service déchets ménagers

sdma@ccsn.fr

ccsn.fr/environnement